

# PLAN LOCAL D'URBANISME

*Document arrêté*

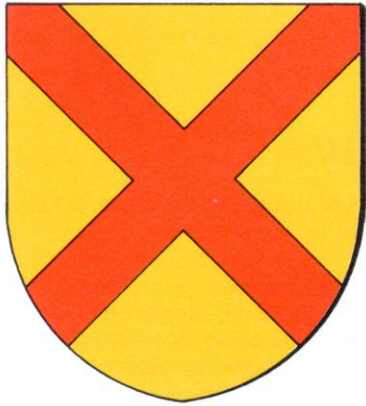

## HATTSTATT

- 3. Règlement graphique**
- 3d. Emplacements réservés**

Document arrêté par délibération du  
Conseil Municipal en date du 20 février  
2018

Le Maire

Le Maire,  
Pascal DI STEFANO

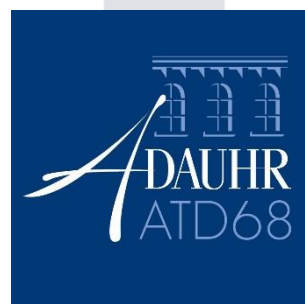

20 février 2018





## Liste des emplacements réservés :

| N° Plan de zonage | Zone ou secteur | Désignation de l'opération   | Bénéficiaire |
|-------------------|-----------------|--|--------------|
| 1                 | UA-UB           | Elargissement rue du Raisin (+ 1 mètre)                            | Commune      |
| 2                 | UA              | Elargissement rue du Raisin (+ 1 mètre)                            | Commune      |
| 3                 | UA              | Elargissement rue du Raisin (+ 1 mètre)                            | Commune      |
| 4                 | UB              | Elargissement rue du Fossé (+3 mètres)                             | Commune      |
| 5                 | UB              | Voirie : création d'une desserte pour la zone AU                   | Commune      |
| 6                 | Ac              | Prolongation d'une voirie  | Commune      |
| 7                 | UB et Ac        | Elargissement du fossé et chemin d'accès pour l'entretien du fossé | Commune      |
| 8                 | UB              | Aire d'équipements publics   | Commune      |
| 9                 | Nc              | Création d'un parking de covoiturage                               | Commune      |



**Extraits de plans :**



| N°<br>Plan de<br>zonage | Zone ou<br>secteur | Désignation de l'opération                 | Bénéficiaire |
|-------------------------|--------------------|--|--------------|
| 1                       | UA-UB              | Elargissement rue du Raisin<br>(+ 1 mètre) | Commune      |

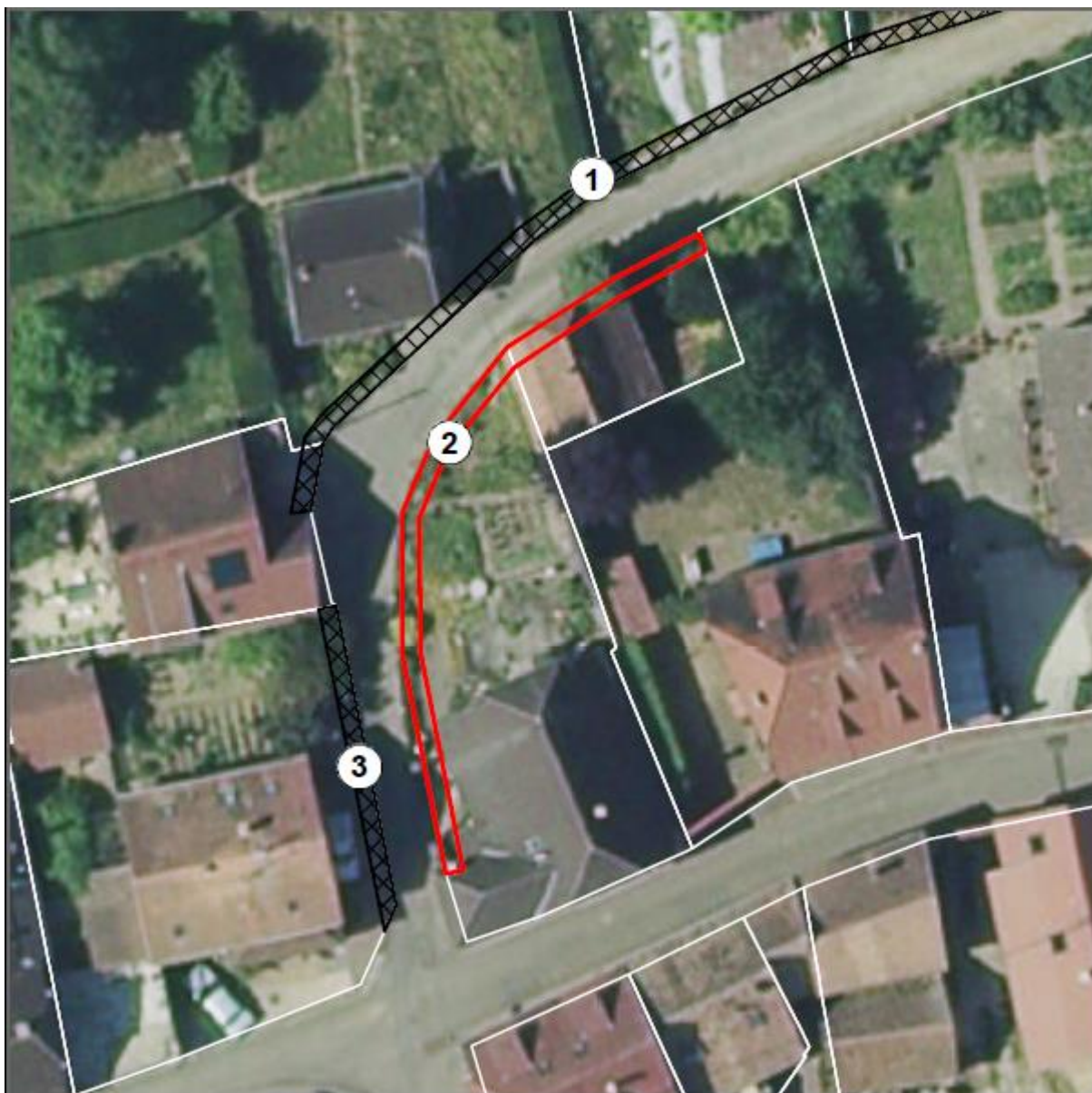

| N°<br>Plan de<br>zonage | Zone ou<br>secteur | Désignation de l'opération                 | Bénéficiaire |
|-------------------------|--------------------|--|--------------|
| 2                       | UA                 | Elargissement rue du Raisin<br>(+ 1 mètre) | Commune      |



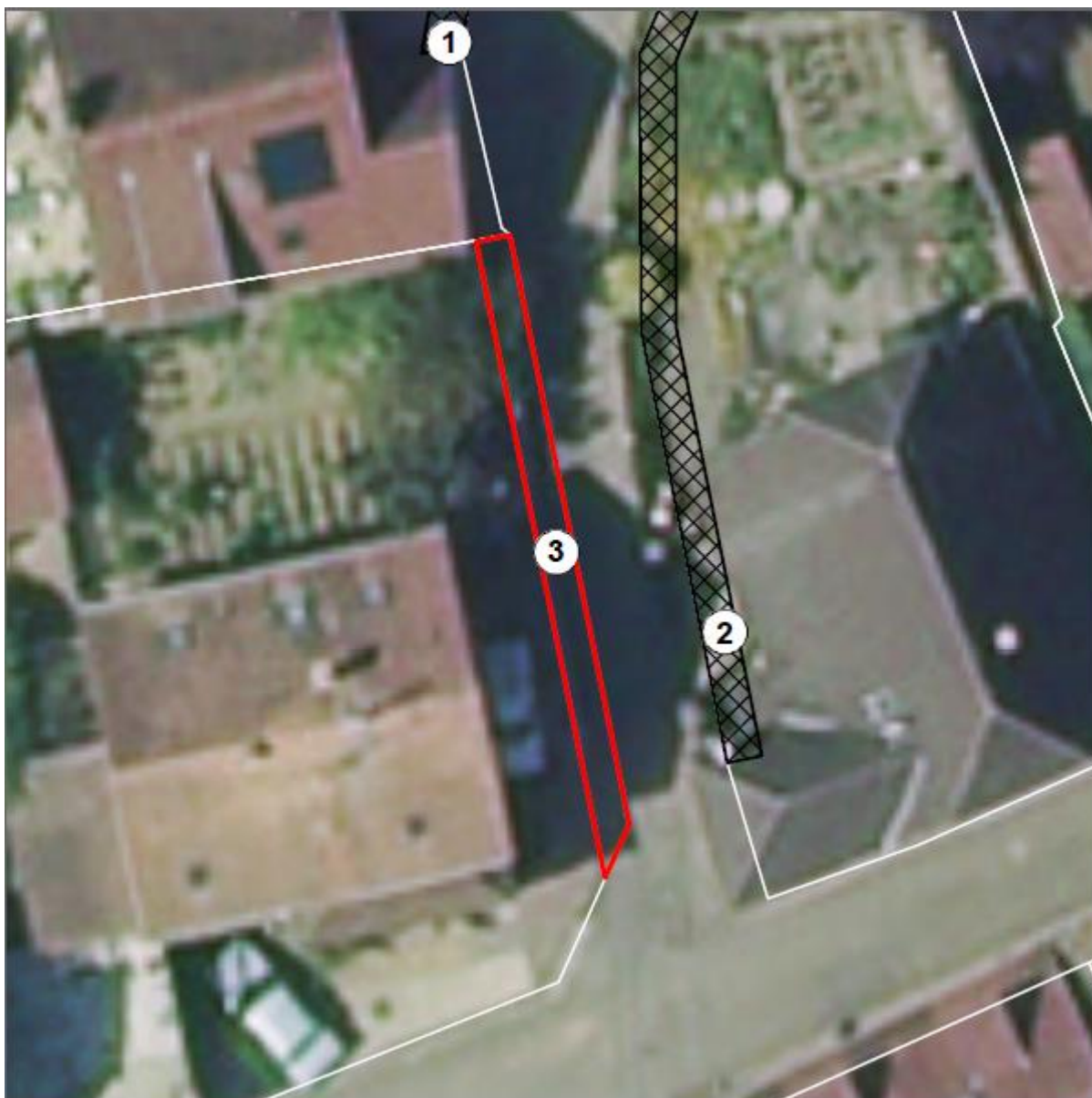

| N°<br>Plan de<br>zonage | Zone ou<br>secteur | Désignation de l'opération                 | Bénéficiaire |
|-------------------------|--------------------|--|--------------|
| 3                       | UA                 | Elargissement rue du Raisin<br>(+ 1 mètre) | Commune      |





| N°<br>Plan de<br>zonage | Zone ou<br>secteur | Désignation de l'opération                | Bénéficiaire |
|-------------------------|--------------------|---|--------------|
| 4                       | UB                 | Elargissement rue du Fossé<br>(+3 mètres) | Commune      |

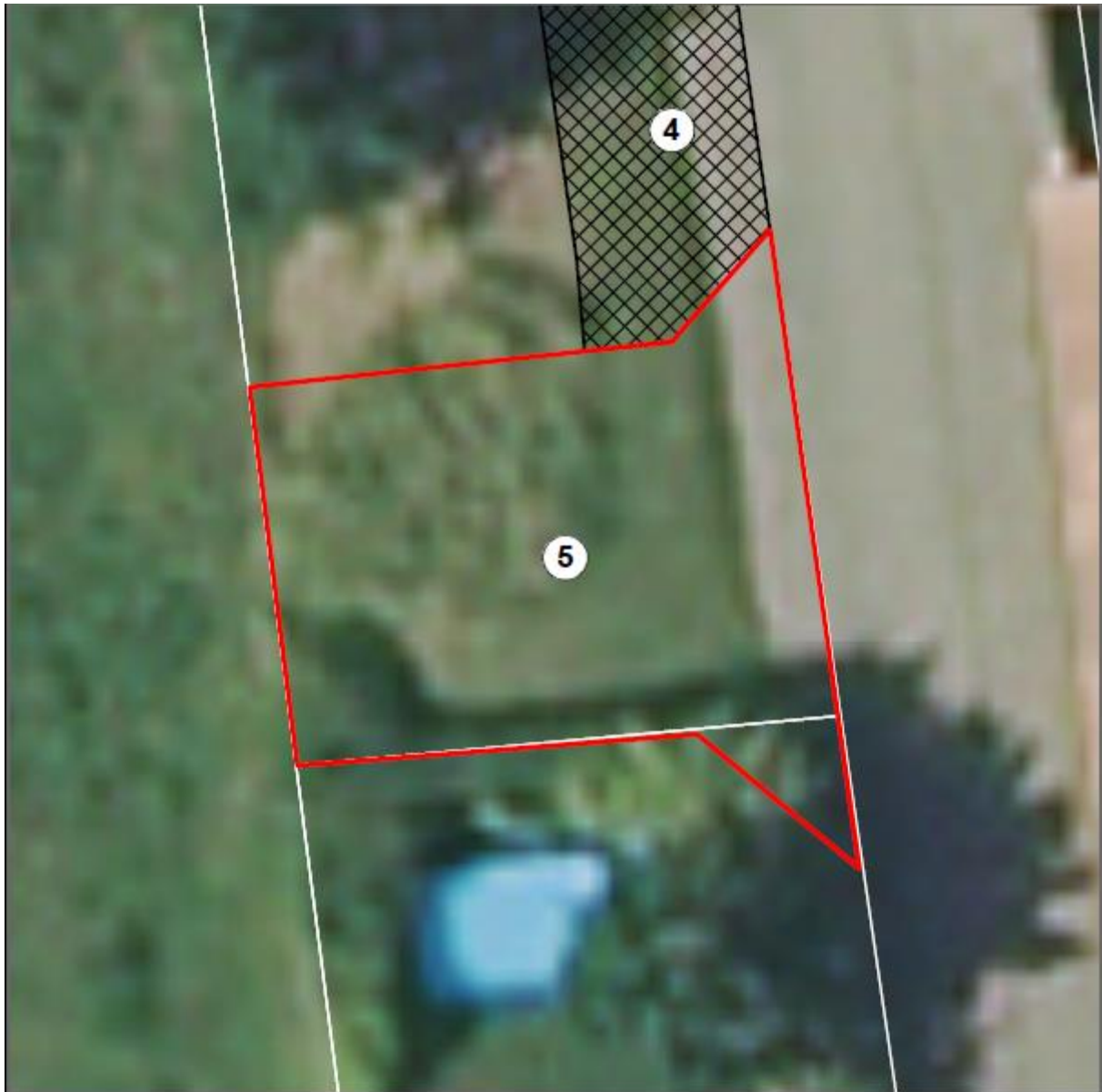

| N°<br>Plan de<br>zonage | Zone ou<br>secteur | Désignation de l'opération                       | Bénéficiaire |
|-------------------------|--------------------|--|--------------|
| 5                       | UB                 | Voirie : création d'une desserte pour la zone AU | Commune      |





| N°<br>Plan de<br>zonage | Zone ou<br>secteur | Désignation de l'opération | Bénéficiaire |
|-------------------------|--------------------|----------------------------|--------------|
| 6                       | UB Ac              | Prolongation d'une voirie  | Commune      |

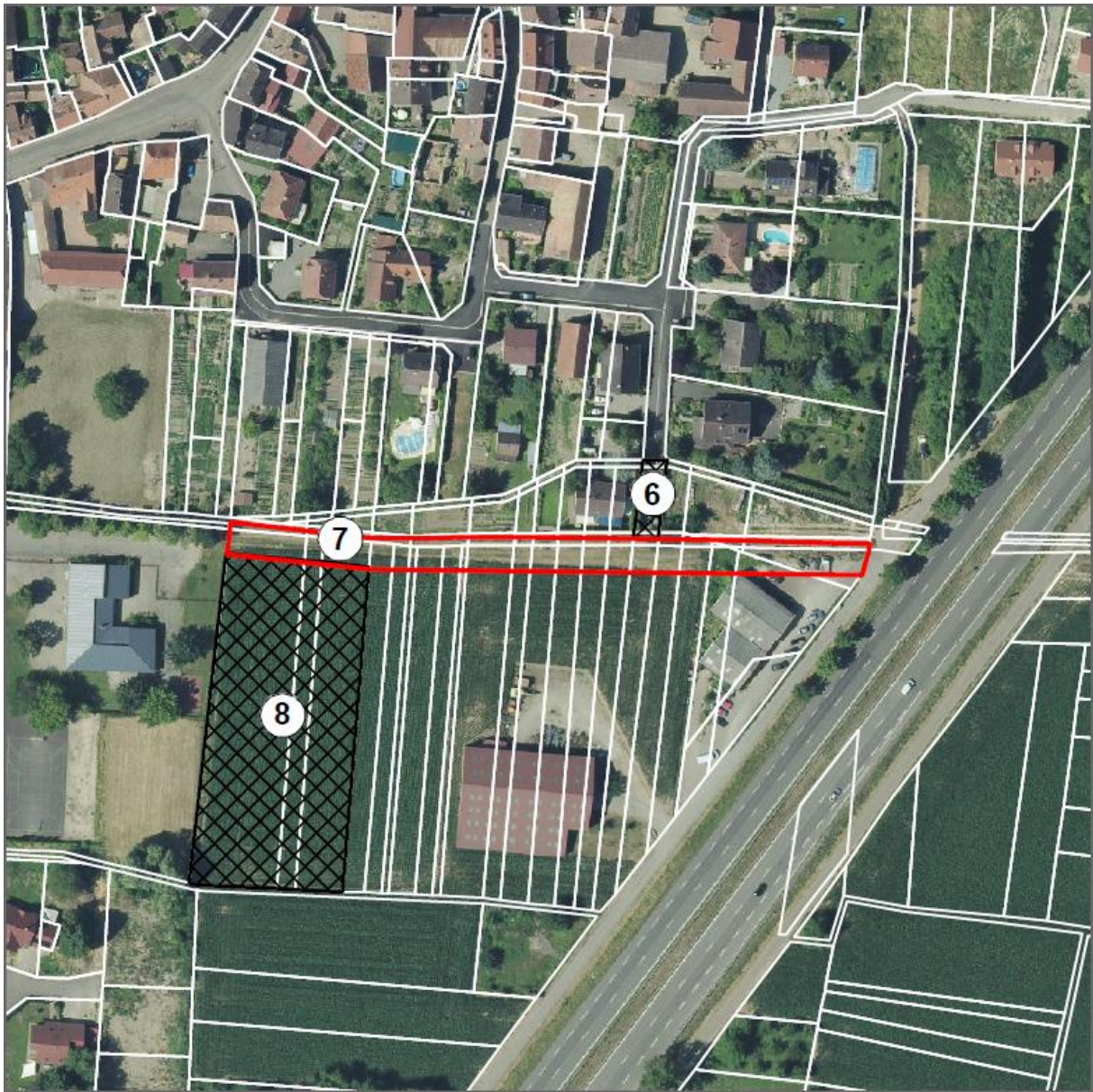

| N°<br>Plan de<br>zonage | Zone ou<br>secteur | Désignation de l'opération   | Bénéficiaire |
|-------------------------|--------------------|--|--------------|
| 7                       | UB et Ac           | Elargissement du fossé et chemin d'accès pour l'entretien du fossé | Commune      |



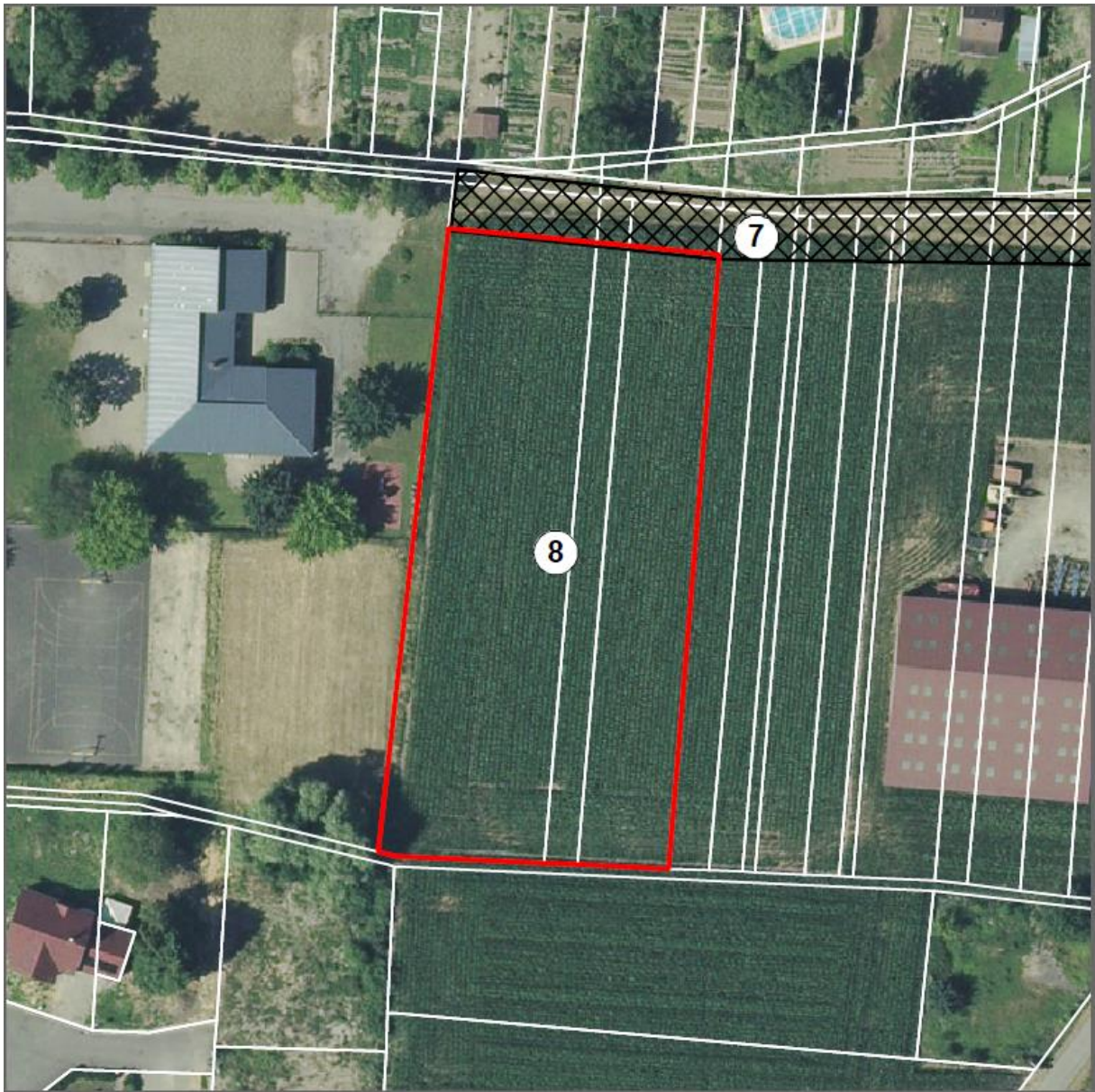

| N°<br>Plan de<br>zonage | Zone ou<br>secteur | Désignation de l'opération | Bénéficiaire |
|-------------------------|--------------------|----------------------------|--------------|
| 8                       | UB                 | Aire d'équipements publics | Commune      |



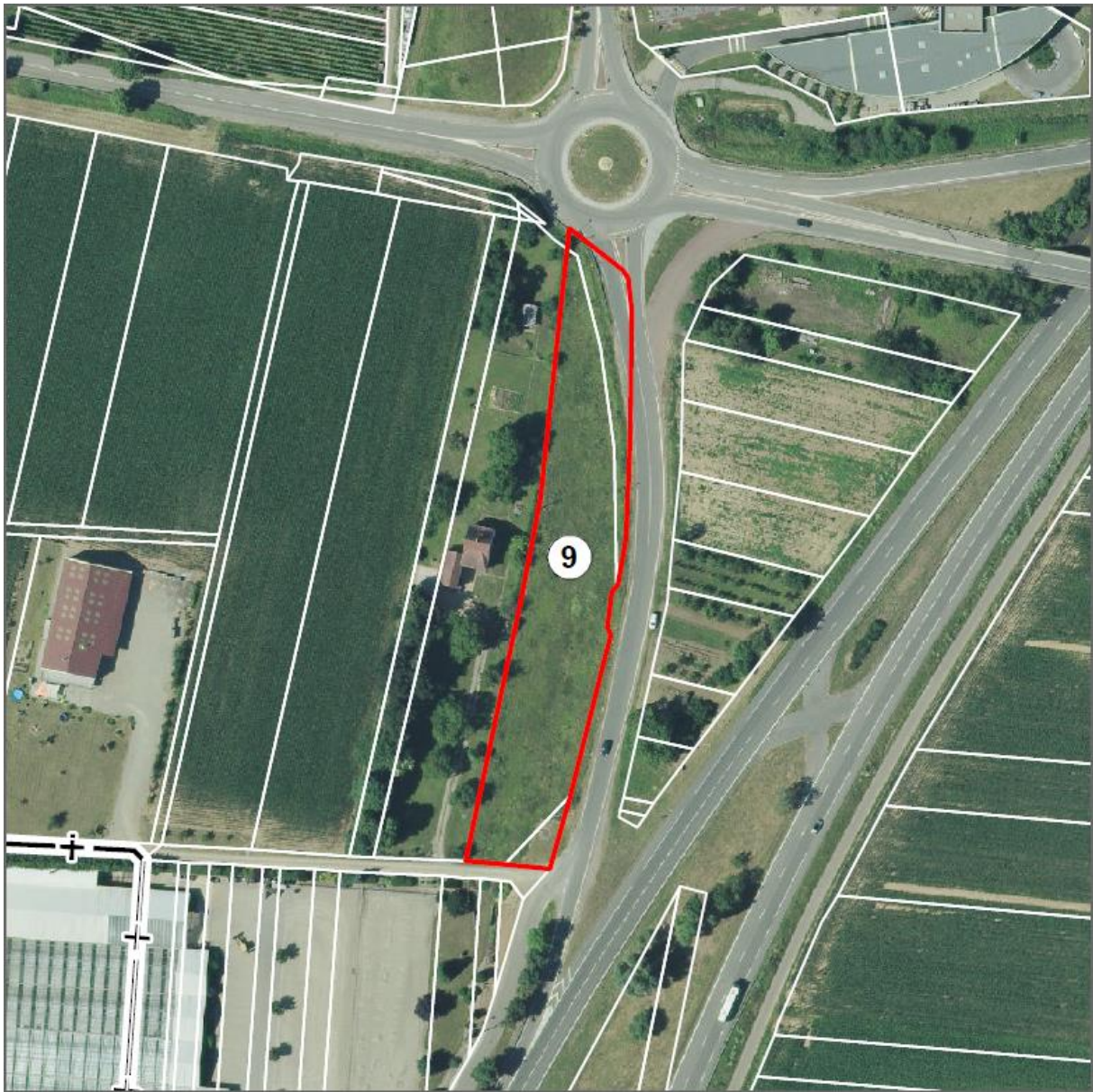

| N°<br>Plan de<br>zonage | Zone ou<br>secteur | Désignation de l'opération           | Bénéficiaire |
|-------------------------|--------------------|--------------------------------------|--------------|
| 9                       | Nc                 | Création d'un parking de covoiturage | Commune      |





